

VélocITÉ *infos n°57*

Pays de Montbéliard

Janvier-mars 2023

2023 : un bon millésime pour le vélo ?

2022 fut ce que l'on pourrait appeler un bon cru pour le vélo tant au niveau de la création de nouveaux aménagements : Pont de Ludwigsburg, avenue des Alliés, centre ville d'Etupes et de Seloncourt, et des travaux de réfections : pont haubané d'Etupes, platelage pont sous autoroute... qu'au niveau des nombreuses réunions de travail sur les projets en cours de Pays Montbéliard Agglomération et de la ville de Montbéliard, et de l'élaboration du nouveau Plan de Mobilité.

Gageons que 2023 soit également un bon millésime pour le vélo au vu des aménagements prévus cette année : liaison Audincourt - Seloncourt, aménagement de la rue Joffre et de la rue Jean Bauhin à Montbéliard, liaison entre Grand-Charmont et Vieux-Charmont, liaison Pont de Bollardièrre à Audincourt, nouvelle voie à Mathay.

Mais pour que 2023 puisse être une année remarquable (on peut rêver...), il faudrait que voient le jour : la continuité de l'aménagement du Pont de Ludwigsburg, la liaison Sochaux - Audincourt, la liaison Bethoncourt - Héricourt, des aménagements sécurisés vers les lycées et collèges, et d'autres petits détails tels que l'utilisation généralisée des voies de bus, l'installation accrue d'arceaux et de garages à vélo, une meilleure signalisation au sol dans les centres villes ...

En 2023, un nouveau plan vélo national sera financé à hauteur de 250 M€... le rêve pourrait devenir réalité...

Odile Joannès

L'atelier*

L'autre soir en allant chanter,
grimpée sur ma belle mécanique,
j'ai senti dans l'obscurité
comme un petit vent de panique.
Je pédalais à fond la caisse...
A la bourre, je le confesse...
Soudain, subitement, tout à coup,
mes pédales ne tournaient plus rond...

Pas mécanicienne pour deux sous,
et pas cascadeuse pour deux ronds,
j'ai imaginé que d'un coup,
les pédales allaient s'écarter,
et se perdre dans le fossé,
et que j'allais me casser l'cou.

Après un rapide examen,
une auscultation de l'engin,
quelqu'un m'a dit : « Pas de souci ,
va demain à VélocITE,
là, ils sauront te conseiller. »

Donc mercredi après-midi,
mon biclou et moi nous rendons
à l'atelier pour consulter
les vrais pros de VélocITE.
« Il faut filer chez Décathlon »,
le diagnostic est vite tombé.

Au retour, chacun son côté
pour réparer avec doigté...
Conseils prodigués sans compter...
Les pédales sont vite remontées
et mon vélo n'est plus bancal !
Mais d'après le bilan final,
il me faudra le nettoyer,
changer la chaîne et les patins...

Un grand merci aux deux experts
qui m'ont donné plus qu'un coup d'main :
un avis et un savoir-faire,
des conseils, des outils de pro,
et à la fin... le lavabo
et le savon pour les mains sales !
Merci pour mon vélo. **Pascale**

* Notre atelier est situé 55 av Foch à Audincourt
Ouvert les mercredi après-midi de 15 h à 18 h



Ça bouge

DERNIERES RÉALISATIONS



Pont haubané d'Etupes

Enfin !
Les passerelles sont réouvertes,



Vieux-Charmont

Réaménagement de la traversée de
la liaison vers Brognard

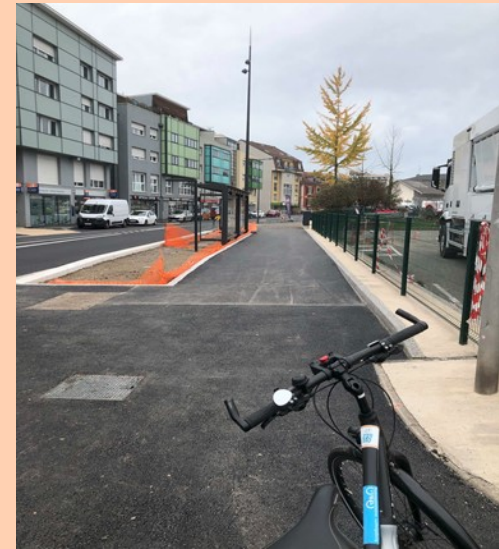

Montbéliard

Raccordement de la liaison
Bethoncourt - Avenue des alliés

PROJETS 2023

GRAND-CHARMONT - VIEUX-CHARMONT

Liaison centre ville Grand-Charmont via rue Pasteur, rue de la Libération, rue l'Épine, rue des Sources

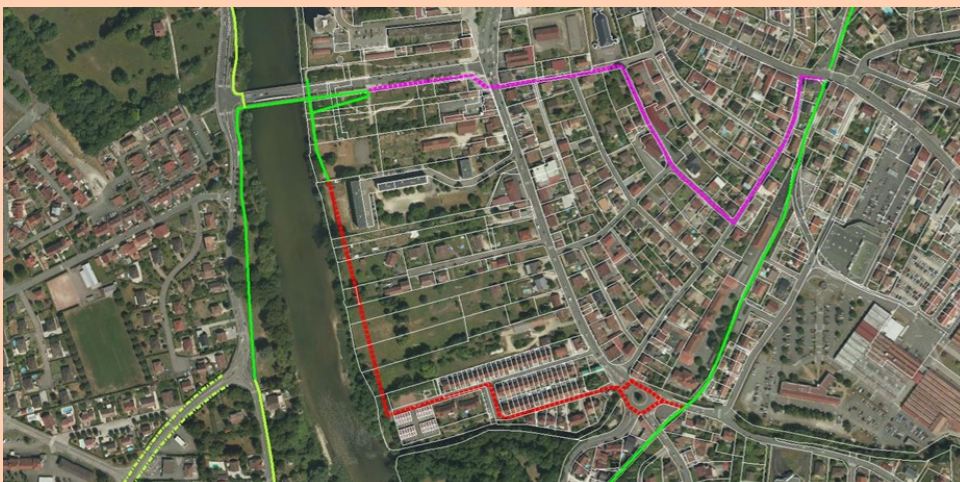
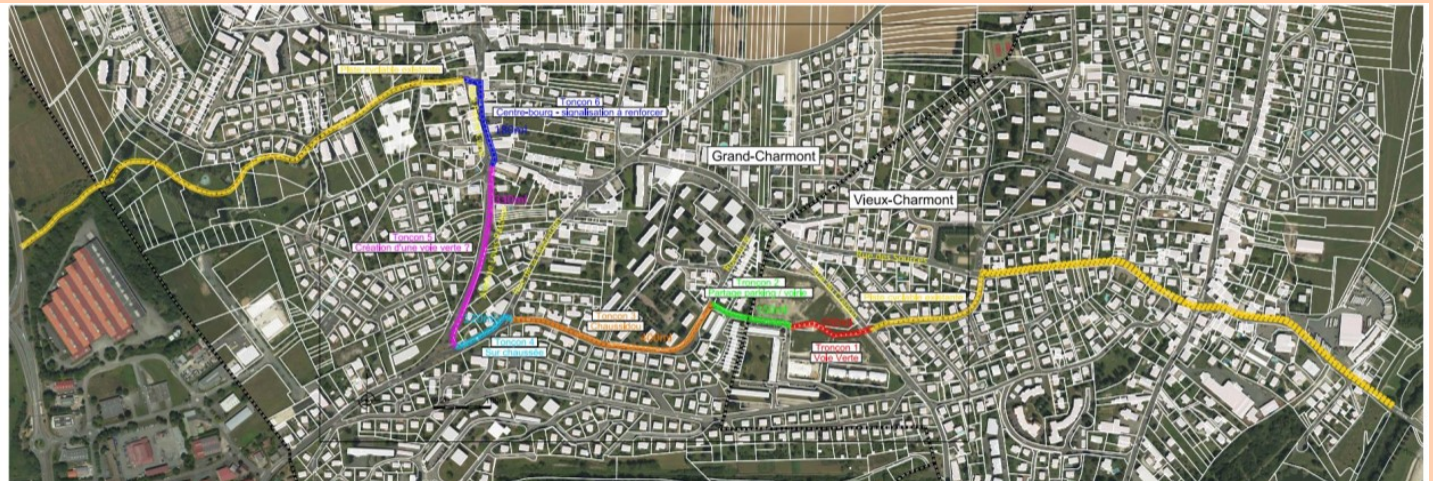

AUDINCOURT : Liaison Pont de La Bollardière à Pont de Gland

Projet en rose porté par P.M.A.
Projet en rouge porté par Audincourt.

Les deux propositions sont intéressantes et sont complémentaires, avec certes des fonctions sûrement différentes, mais une attention doit être portée, pour les deux projets, sur la sécurisation des cyclistes et piétons au niveau du rond-point du pont de Gland (sortie école des Autos, raccordement RD34)

pas mal...



AUDINCOURT

3^{ème} phase de la piste cyclable Audincourt - Seloncourt

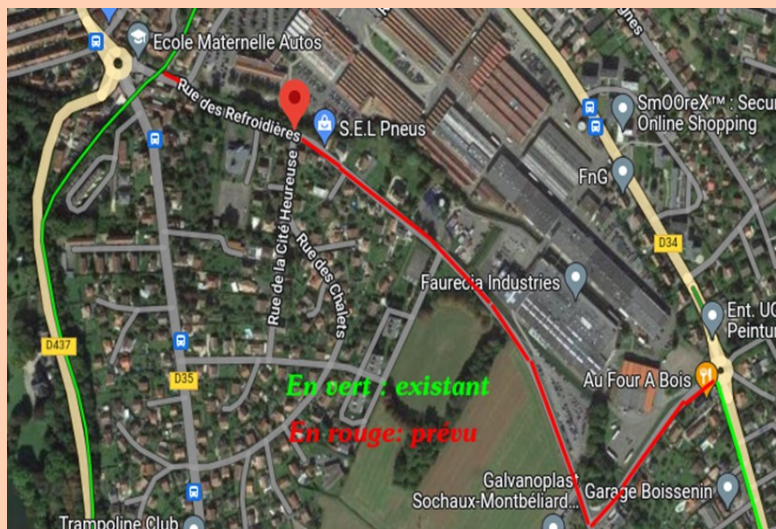

MONTBÉLIARD

Avenue Joffre et rue Jean Bauhin

Un aménagement cyclable est prévu le long de l'avenue Joffre pour relier l'existant depuis la Sous Préfecture jusqu'à la gare via le passage sous rail : Bande bidirectionnelle - bande piétonne.

Étude 2023 et travaux prévus en 2024/2025

Un réaménagement de la rue Jean Bauhin est prévu en 2023 lors de travaux d'enfouissement des câbles électriques.

STATIONNEMENT

L'agglomération de PMA envisage de développer des services complémentaires aux usagers des voies vertes, tels que du stationnement (abrité et/ou sécurisé).

Le programme [Alvéole+](#), permet de contribuer au financement de ce type d'installation.

L'agglomération se questionne également sur l'installation de bornes de réparations et d'aménagements de points d'eau à des endroits stratégiques. Les sites du port de Montbéliard, de la base de Brognard, de l'aire de pique-nique de Dasle, sont pour l'instant envisagés.

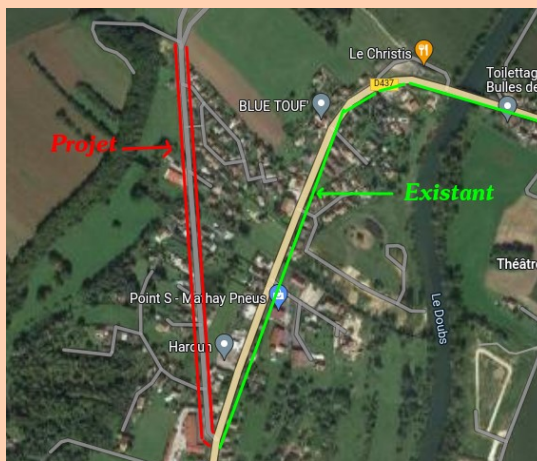

MATHAY

Aménagement d'une bande cyclable de part et d'autre de la rue de Valentigney depuis le carrefour de la rue de la Prusse jusqu'au carrefour de la rue du Pont pour rejoindre la piste existante en direction de Mandeure. (*Vélocité a été consultée !!!*)

Et ça grince un peu



Montbéliard : Où sont passés nos arceaux ???

Pourtant, ils étaient bien utiles, voire en sous nombre !

Deux arceaux devant l'espace associatif,



trois arceaux devant la librairie ont disparu...



Assemblée Générale

Lundi 20 février à
18h00
Espace Associatif
1 rue du Château

Agenda 2023

- **Mardi 21 février 20h00** : Bar des Sciences
- **Samedi 1 avril 9h30** : Balade du patrimoine « Le béton dans l'architecture »
- **Mois de mai** : « Je fais mes courses à vélo »
- **Dimanche 14 mai 10h00 (journée)** : Balade du patrimoine « La tournée du facteur »

Réunions VéloCITE

Lundi 6/2, 6/3 et 3/4
RV à 18h, salle Bauhin,
Espace associatif

« BAR DES SCIENCES »

Hôtel Bristol 21 février à 20 h—Entrée Gratuite

Pascal Remond, chargé de mission au Pavillon des Sciences présentera avec ses deux invités :

« Ecolo ? Bobo ? - Simplement VÉLO ! »

– Stein Van Oosteren

Philosophe de formation, attaché diplomatique à l'ambassade des Pays-Bas à Paris, il compare souvent l'aménagement de l'espace public, les comportements, les politiques des deux pays. Aux Pays-Bas, 28% des déplacements s'effectuent à bicyclette, c'est dix fois plus qu'en France. Il a publié notamment en 2021 « Pourquoi pas le vélo. Envie d'une France cyclable », qui sera en vente/dédicace.



– Jean Mougenot

Originaire des Vosges, ingénieur à l'Université de technologie de Belfort-Montbéliard, il a créé une start-up à Belfort « PARCO CYCLES, pour la conception d'un nouveau vélo à assistance électrique de 14 kilos seulement !!!

Une première série de 500 vélos est en cours de production.

<https://parcocycles.com/>



Suite à une rencontre organisée par la FUB à DIJON le 10 décembre dernier, 20 associations d'utilisateurs du vélo de Bourgogne-Franche Comté se proposent de créer un collectif pour se faire mieux connaître, avoir un nom et un poids vis-à-vis des collectivités et institutions. L'intérêt de ce collectif serait d'être une force associative régionale qui pourrait se décliner au niveau départemental :

- Apporter nos expériences,
- Participer à un maillage régional des voies cyclables,
- Se donner la possibilité de répondre à des appels à projets régionaux en mutualisant nos ressources. Ce futur collectif a déjà sollicité la Région afin de participer à la révision du [plan vélo régional](#).

Adhésion 2023 à renvoyer à : VéloCITE, 1 rue du château, 25200 Montbéliard

Je souhaite adhérer à l'association VéloCITE Pays de Montbéliard.

Nom : _____ Prénom : _____

Adresse postale : _____

Adresse Internet : _____

Cotisation : individuelle : 10 euros
familiale : 20 euros, nombre de personnes concernées : _____

Vous pouvez aussi adhérer
directement via :

[https://www.helloasso.com/
associations/velocite-pays-de-
montbeliard/
adhesions/
adhesion-2023](https://www.helloasso.com/associations/velocite-pays-de-montbeliard/adhesions/adhesion-2023)



Contacts :

Courrier : VéloCITE Pays de Montbéliard, Espace Associatif, 1 rue du Château, 25200 MONTBÉLIARD

Courriel : montbeliard@fub.fr Adresse Facebook : [velocite.pays.de.montbeliard](https://www.facebook.com/velocite.pays.de.montbeliard)

Site Internet : www.montbeliard.fub.fr ou directement à l'atelier vélo, au 55 Avenue Foch à Audincourt.